

## Ändra FTP-server för OnRoad

OnRoad bytte 2011-01-27 sin server för inkommande EDI.  
Därför är följande ändring nödvändig för att kunna skicka EDI med OnRoad.

Starta Logtrade och gå in i menyn 'System > Dokument > Inställning dokument'.

Har ni TA-Light så går ni in i menyn 'System > Inställningar (Avancerat) > Inställning dokument'.

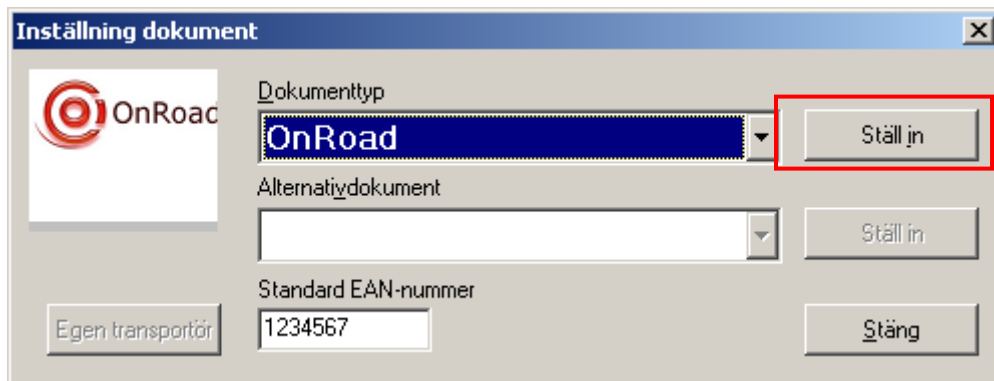

- Dokumenttyp:** A dropdown menu with "OnRoad" selected. A red box highlights this dropdown and the "Ställ in" button to its right.
- Alternativdokument:** An empty dropdown menu with a "Ställ in" button to its right.
- Standard EAN-nummer:** A text box containing "1234567" with a "Stäng" button to its right.
- Egen transportör:** A button located at the bottom left.

Klicka på knappen "Ställ in"

Här skall Du mata in sändningnummer för fraktsedlarna. X

**OnRoad**  Inaktivt dokument

	Startnummer	Slutnummer	Aktuellt nummer	
Sändn.	Swedish, main serialnumbers	986452211	999999999	996452272 Egen serie
Kolli	Swedish, item serialnumbers	642213145	652213145	642213258 Egen serie
Sändn.	Används ej			Egen serie
Kolli	Används ej			Egen serie

Här väljer Du formulär-typ. Standardinställning är enligt nedan. 0 - Ingen returfraktsedel 0 - Ingen samtransport

Fraktsedel	Skrivare	Antal	Utskrift	
Fraktsedel (Windowsskrivare)	Windows blankettskrivare	1	1 - Direkt	Extra
Adresslapp	Skrivare	Antal	Utskrift	
Zebra, etikett med kvitto	Zebra etikettskrivare	1	1 - Direkt	Extra
	Skrivare	Antal	Utskrift	
		0		Extra

Om EDI-överföring skall användas sätt kryss i ruta och ange bilagd avsändaridentitet

Använda EDI-överföring Avsändar-ID  Inställning

Använda fraktkostnads-beräkning Sökväg  Bläddra

Använda data-export Utskrift till fil  Bläddra

Använda ruttinformation på etikett  Export till Logtrade 2

Använda lev-avisering Bifoga fast fil   Min/Max Våginst. OK

Klicka på knappen "Inställning" till höger.

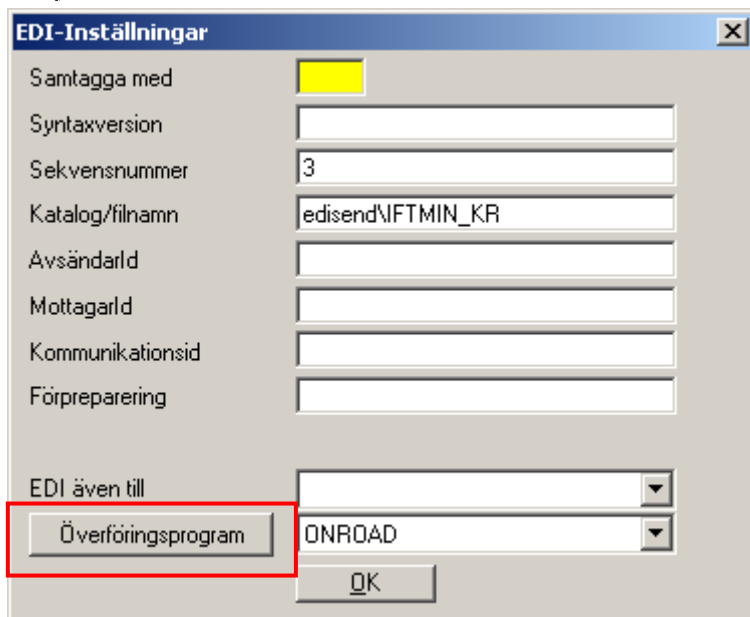

Klicka på knappen "Överföringsprogram"

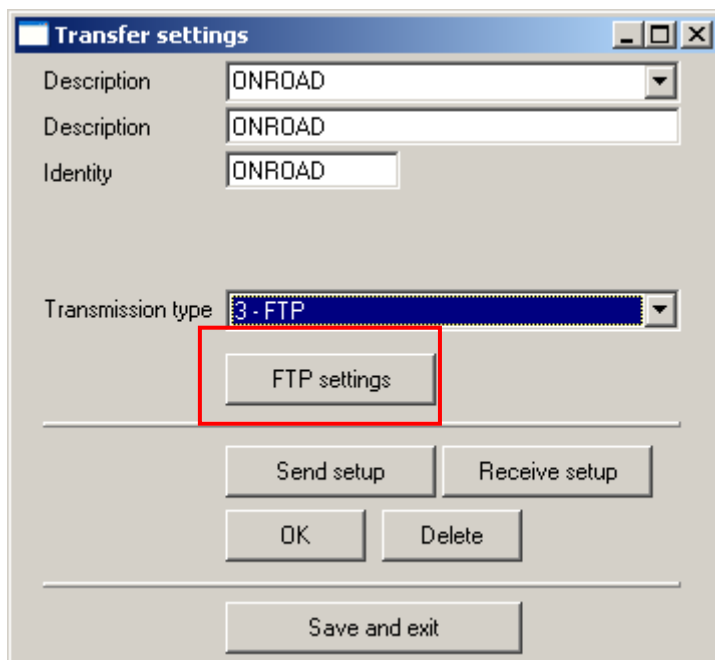

Klicka knappen på "FTP settings".

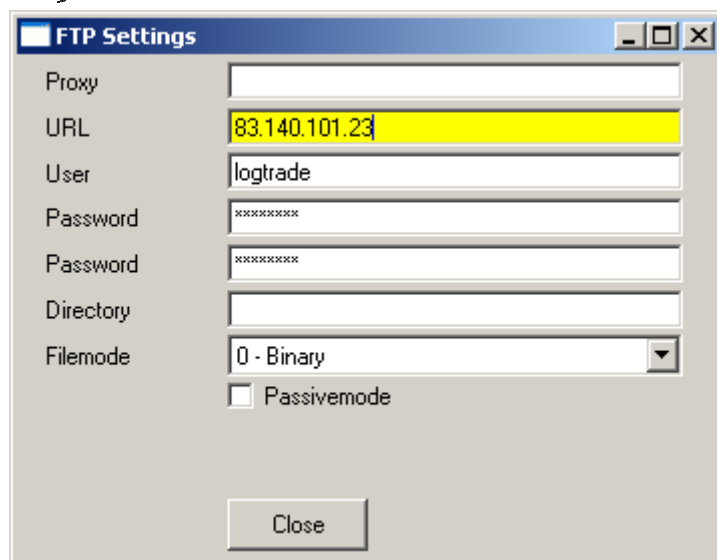

Ändra fältet "URL" till 83.140.101.23  
Klicka sedan på knappen "Close" för att återvända till föregående meny.

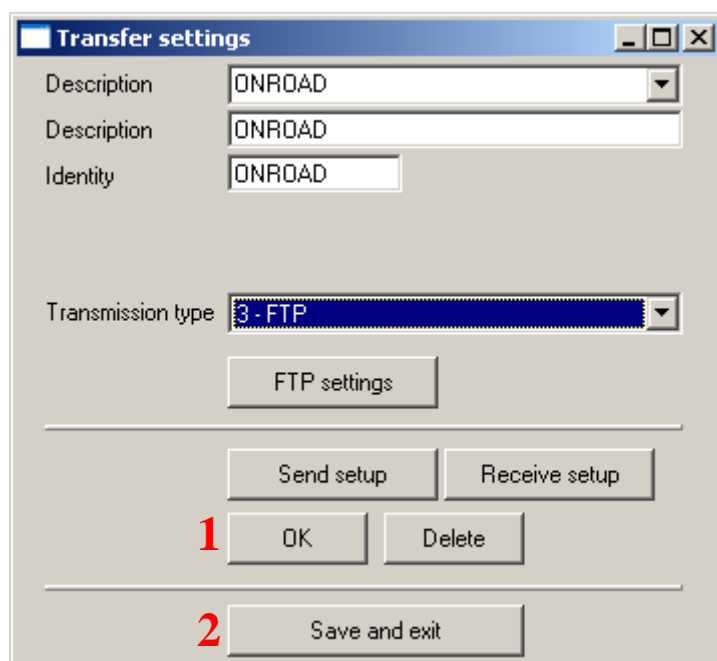

Klickar nu på knappen "OK" följt av "Save and exit".

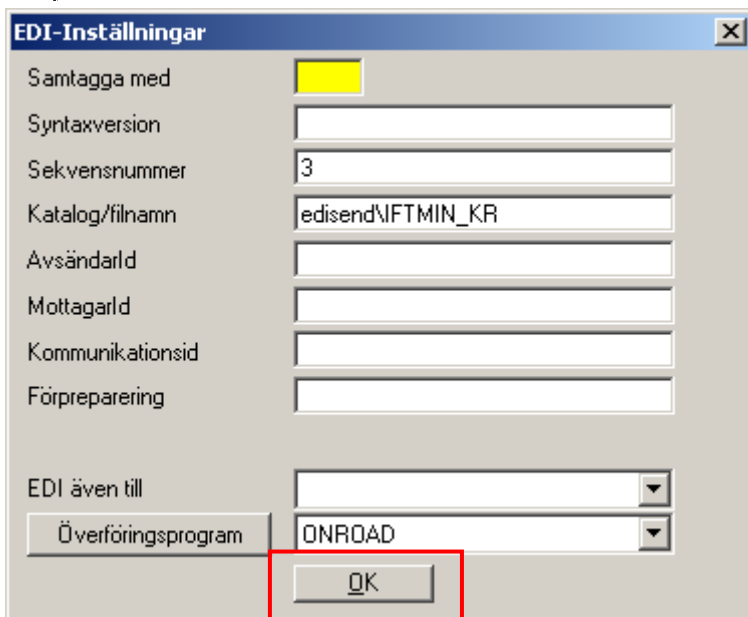

EDI-Inställningar

Samtagga med

Syntaxversion

Sekvensnummer

Katalog/filnamn

Avsändarld

Mottagarld

Kommunikationsid

Förpreparering

EDI även till

Överföringsprogram

Klicka på knappen "OK".

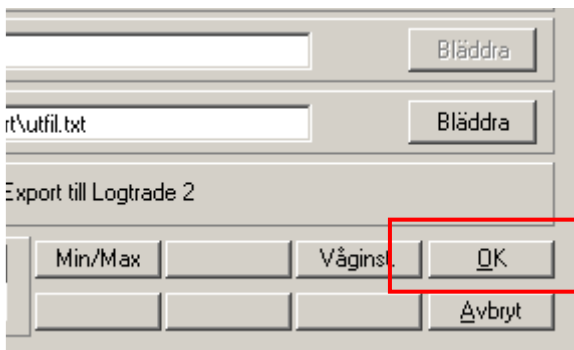

Bläddra

Bläddra

Export till Logtrade 2

Min/Max  Våginst.

Klicka på knappen "OK".

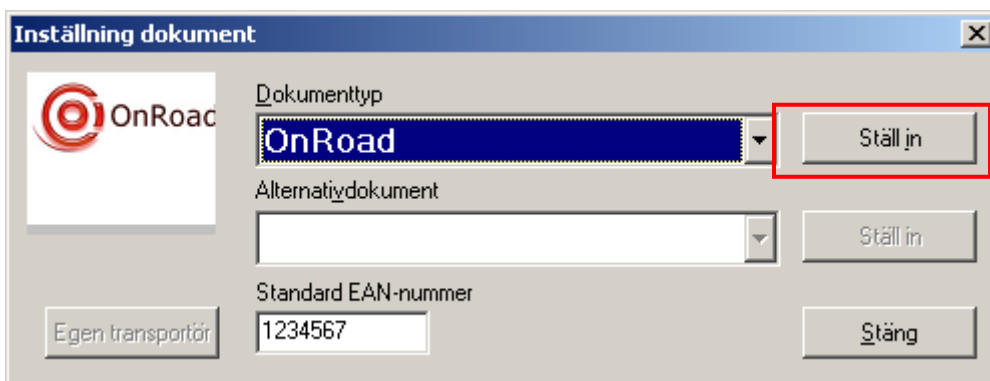

Inställning dokument

 Dokumenttyp

Alternativedokument

Standard EAN-nummer

Egen transportör

Klicka på knappen "Stäng".